Nekrologi

BŁOGOSŁAWIENI SĄ ODTĄD UMARLI, KTÓRZY W PANU UMIERAJĄ

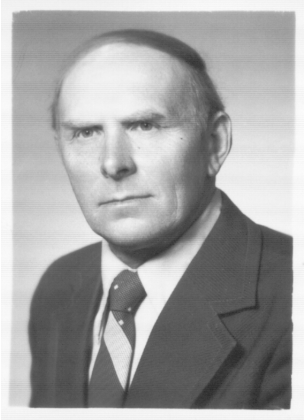

W dniu 26 grudnia 2011 r. zasnął w Panu brat **JÓZEF KOMANOWSK**I. Przeżył niespełna 82 lata. W 1949 roku na konwencji w Oleszycach poświęcił się na służbę Bogu, w której trwał do ostatnich chwil swej ziemskiej pielgrzymki. Był jednym z inicjatorów i pomysłodawców konwencji w Biszczy, a później w Budziarzach.

Brat Józef przez ponad pięćdziesiąt lat był sługą w zborze w Biszczy. Jego służba i życie były pełne ciepła i pogody ducha. Brat Józef starał się służyć społeczności zborowej dobrym przykładem oraz ucząc i wpajając Boże zasady i dobre usposobienia z dobrego Słowa Bożego.

Od kiedy zaczęły się jego problemy zdrowotne, społeczność zborowa zaczęła to odczuwać. Po odejściu brata Józefa pozostała wielka strata dla zboru i całej naszej społeczności.

Redakcja
R-
„Straż”