nr 3/2022

Wędrowniczek

dodatek dla najmłodszych

Cudowne wskrzeszenie córki Jaira

Pan Jezus podczas trzyipółletniego pobytu na ziemi dokonywał wielu cudów: wskrzeszał umarłych, uzdrawiał chorych, wypędzał duchy z opętanych, uciszał burzę, rozmnażał pokarm, chodził po morzu.

W tym numerze chcemy opowiedzieć Wam o wskrzeszeniu z umarłych, czyli przywróceniu do życia pewnej hebrajskiej dziewczynki. O tym wydarzeniu możemy przeczytać w trzech ewangeliach św. św. Mateusza, Marka i Łukasza.

Gdy nasz Pan nauczał nad Morzem Galilejskim, zbierało się wokół Niego mnóstwo ludzi, aby słuchać dobrej nowiny o królestwie Bożym. Pewnego dnia przyszedł do Jezusa mężczyzna o imieniu Jair, który był przełożonym synagogi. Jair miał dwunastoletnią córkę jedynaczkę, która zachorowała i była bliska śmierci. Przełożony padł do nóg Mistrza, prosząc, aby uzdrowił jego jedyne dziecko.

W drodze do domu umierającej dziewczynki towarzyszyły Panu Jezusowi tłumy ludzi. Na spotkanie Nauczyciela i zmartwionego ojca wyszli domownicy przełożonego synagogi. Niestety, nie mieli dobrych wieści. Poinformowali Jaira, że jego córka umarła i nie powinien już trudzić Nauczyciela.

Usłyszawszy te słowa, nasz Pan zwrócił się do Jaira i rzekł: - *Nie bój się, tylko wierz, a będzie uzdrowiona*. I nie pozwolił nikomu iść ze sobą, tylko zabrał Piotra, Jakuba i Jana, brata Jakuba.

W domu przełożonego Jezus i towarzyszący Mu apostołowie zobaczyli duże zamieszanie. Zebrani ludzie płakali, zawodzili

ciąg dalszy

i szczerze żałowali dziewczynki. Wówczas Nauczyciel rzekł do nich: - *Nie płaczcie, nie umarła, lecz śpi*. I wszyscy, którzy tam byli wyśmiali Mistrza, gdyż wiedzieli, że córka Jaira umarła.

Wtedy nasz Pan wziął ojca i matkę dziecka oraz Piotra, Jakuba i Jana i weszli do pokoju, w którym leżała zmarła. Jezus ujął dziewczynkę za rękę i zawołał głośno: - *Talita kumi !*, co oznacza: *Dziewczynko, mówię ci, wstań*.

I stał się wielki cud! Córka Jaira powróciła do życia, wstała i chodziła, a jej rodzice wpadli w wielkie osłupienie i zachwyt. Pan polecił dać dziewczynce jeść i zabronił komukolwiek mówić o tym, co się wydarzyło w domu przełożonego synagogi.

Drodzy Czytelnicy!
Jeśli uważnie czytacie Wędrowniczka, to zapewne pamiętacie tytuły opowiadań „Radość Marii i Marty" oraz „ Dobroć Tabity". Sięgnijcie po nie jeszcze raz i przypomnijcie sobie, kto wskrzesił Łazarza, a kto przywrócił do życia Tabitę / Dorkę /? Spróbujcie także odpowiedzieć na pytanie, co ważnego wydarzyło się w mieście Nain / Ewangelia św. Łukasza 7:11-17 /.
Prosimy Was także, abyście przeczytali fragment Dziejów Apostolskich 20:6-13 i zapamiętali imię chłopca, którego wskrzesił apostoł Paweł.
Pismo Święte mówi nam, że również prorocy Starego Testamentu Eliasz i Elizeusz mieli od Pana Boga moc wskrzeszania ludzi? Jeśli zapoznacie się z 17 rozdziałem 1 Księgi Królewskiej i przeczytacie fragment z 2 Księgi Królewskiej 4:8-37, to dowiecie się, komu przywrócili życie ci dwaj mężowie Boży.

Rebus

Zagadka nr 1

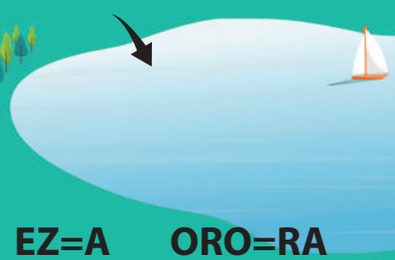

OG=C EK=KA EZ=A ORO=RA

TA=I

Ń=NN M=RKA

Zagadka
nr 2

Szyfr

Pan Bóg daje nam wybór. Aby dowiedzieć się, co masz do wyboru, rozszyfruj werset.

Kładę dziś przed Tobą ■■■■■ i ■■■■■ oraz

■■■■■■ i ■■■ 5 Moj 30:15

Słowniczek

CÓRKA ➡ DAUGHTER

SYN ➡ SON

DZIECKO ➡ CHILD

ULECZONY ➡ HEALED

WSKRZESZENIE ➡ RAISING

WDOWA ➡ WIDOW

ROZSYPANKA

Pan Jezus uzdrawiał chorych i wskrzeszał zmarłych. Wielu ludzi przychodziło do Niego po pomoc. Pewnego razu nasz Pan dokonał cudu na człowieku, mimo że nie był o to proszony. Zgadnij, w jaki sposób i komu pomógł? Wypełnij puste pola sylabami znajdującymi się poniżej. Sylaby wpisz zgodnie z porządkiem alfabetycznym.

_ _ _ _ _ _ _ _ _ _ _ _   _ _ _ _   _

_ _ _ _

- E – NA
- H – Z
- G – WY
- A – WSKRZE
- C – NIE
- I – NA
- J – IN
- F – WDO
- D – SY
- B – SZE

PLECAKI

Kasia pierwszy raz będzie w zborze na nabożeństwie. Nie wie, jak powinna się zachować. Pomóż jej z podanych przykładów wybrać zachowania właściwe i niewłaściwe. Właściwe zachowania poprowadź strzałkami do plecaka zielonego, a niewłaściwe do czerwonego.

- KRZYCZYMY
- CICHUTKO SIĘ BAWIMY
- RZUCAMY KLOCKAMI
- ZIEWAMY
- SŁUCHAMY
- RYSUJEMY
- ROZMAWIAMY SZEPTEM
- GŁOŚNO SIĘ ŚMIEJEMY

Zagadka nr 5

Literówka

Poniżej znajdują się rozsypane litery. Spróbuj ułożyć je tak, aby powstały z nich imiona proroków. Każdemu imieniu przyporządkowana jest litera. Kiedy uszeregujesz imiona w kolejności alfabetycznej, dowiesz się, co powiedział Pan Jezus, kiedy wskrzeszał córkę Jaira.

I ELMUSA
U NAANT
A ISZLEA
L UEZZSELI
A JASZIZA
K MISZREAJE
I ELCHZIEE
T NIADLE
M SZZEAO
T KUBHAKA

_ _ _ _ _ _
_ _ _ _ !

Wiadomości

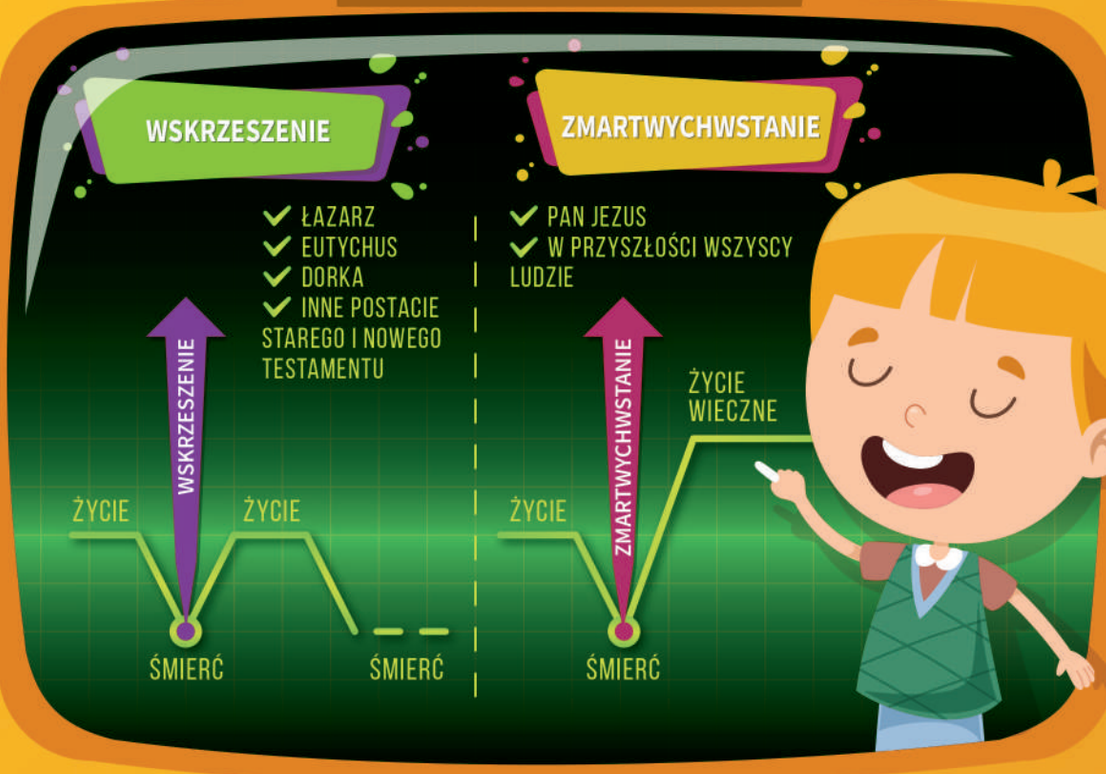

Układanka

Zagadka nr 6

W czasie wielkiego głodu Pan Bóg wysłał proroka Eliasza do Sarepty Sydońskiej. W tym mieście mieszkała pewna uboga wdowa ze swoim synem. Pan Bóg sprawił, że nie brakowało im jedzenia.

Pewnego dnia umarł syn tej wdowy. Eliasz prosił Boga w modlitwie o zwrócenie życia chłopcu. Stwórca wysłuchał jego modlitwy i dziecko żywe wróciło do swojej mamy.

Zgadnij, co powiedziała ta kobieta do proroka, wpisując odpowiednie słowa z kolorowych figur do układanki. Odszukaj te słowa poprzez znalezienie takiej samej figury (jej kształtu i koloru), jaka znajduje się w układance.

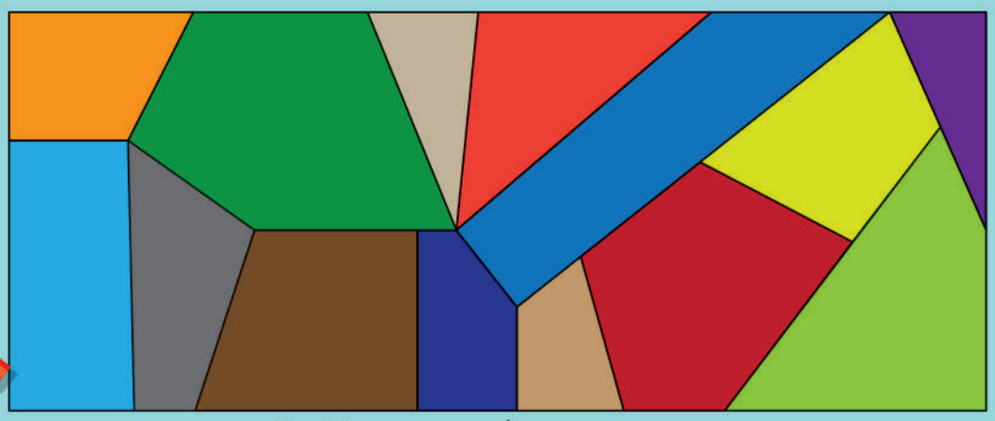

JESTEŚ TWOICH USTACH NAPRAWDĘ JEST TERAZ ŻE PANA SŁOWO I W MĘŻEM POZNAŁAM BOŻYM

Zagadka nr 7

Szyfr

W poniższym wersecie usunięto większość liter. Wszystkie samogłoski zastąpiono cyframi. Oblicz równania, by odkryć, która litera odpowiada danej cyfrze. Spróbuj odgadnąć, jak brzmi podany werset.

3 x 4 = A
5 x 7 = O
2 x 5 = I
36 : 6 = E
16 : 4 = Ę
36 : 2 = Y

„J _12_ m j _6_ _ t
_ m _12_ _ t w _18_ _ h w _ t _12_ _ _10_ _6_
_10_ _ _18_ w _35_ t; _ t _35_ w _6_
m _ _10_ _6_ w _10_ _6_ _ _ _18_,
_ h _35_ _ b _18_ _10_ _ m _12_ _ _,
_ _18_ _ b _4_ _ _ _10_ _6_."

Kolorowanka

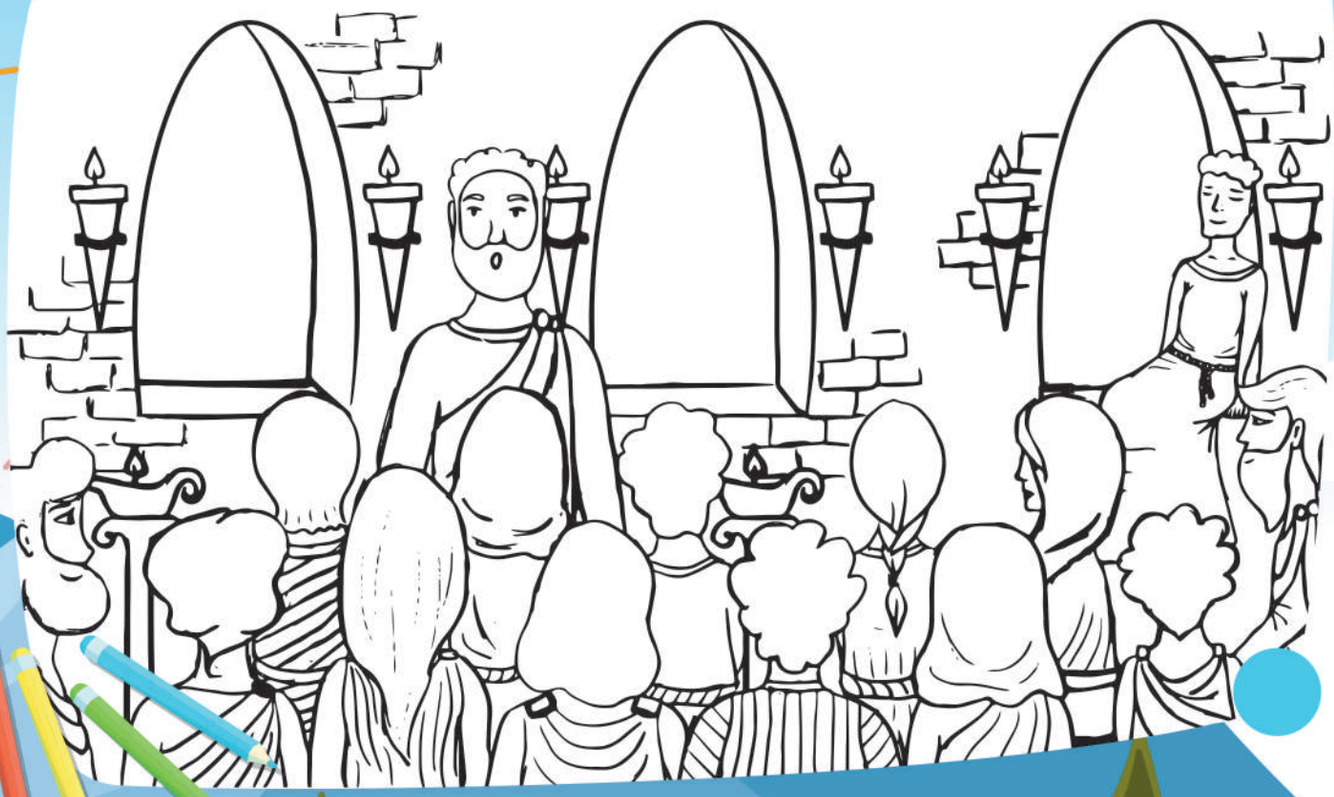

Rymowanka

Zagadka nr 8

Wstaw w puste miejsca odpowiednie wyrazy, aby pasowały do rymowanki.

odzyskała, matki, bramy, dotknął, dowód, rzekł

Wychodził z.....żałobny korowód.
Nasz Pan swej mocy dał kolejny.....

Podszedł do.....młodzieńca zmarłego.
„Nie płacz" powiedział i.....się noszy jego.

„Wstań".....do chłopca nieżywego.
I.....matka syna swego.

KRZYŻÓWKA

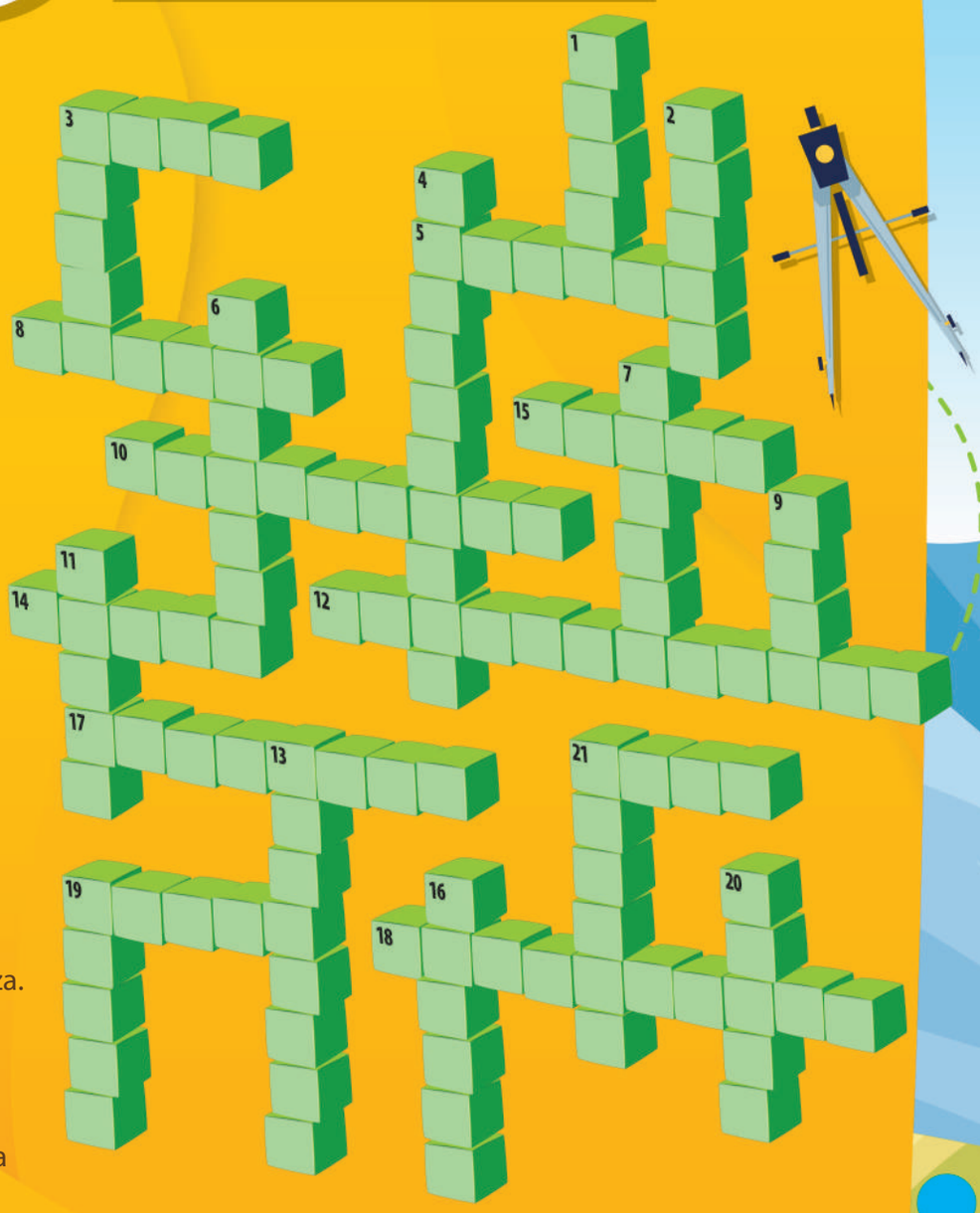

PIONOWO

1. Kobieta, która straciła męża.
2. Nieśli na nich zmarłego młodzieńca.
3. Miejscowość, z której pochodziła Tabita.
4. Dziewczynka, która nie ma ani siostry ani brata.
6. Miejscowość, w której mieszkał przyjaciel Pana Jezusa.
7. Tak się tłumaczy Tabita.
9. Miejscowość, z której pochodził wskrzeszony młodzieniec.
11. Apostoł, który wskrzesił chłopca dzień po sabacie.
13. Wypadł z okna podczas nauczania.
16. Nazywany przyjacielem Pana Jezusa.
19. Sługa proroka miał ją położyć na twarzy zmarłego chłopca.
20. Kobiecie z Sarepty miało jej nie zabraknąć w bańce.
21. Imię sługi pewnego proroka.

POZIOMO

3. Jego córkę wskrzesił Pan Jezus.
5. Prorok, który uzdrowił syna kobiety z Sarepty.
8. Góra, na którą poszła Szunamitka po proroka.
10. Tyle lat miała córka przełożonego synagogi, kiedy zmarła.
12. Cud polegający na podniesieniu człowieka do życia.
14. Siostra Marii.
15. Jeden z trzech apostołów, który był świadkiem wskrzeszenia.
17. Wskrzesił syna Szunamitki.
18. Tak zwracano się do Pana Jezusa.
19. Oświetlały salę na piętrze.
21. Składano w nim ciało zmarłego.